

DG 3 –SERVICE DES SPORTS.

STANDARD ATHLETIC CLUB
Route forestière du Pavé de Meudon
92190 MEUDON

Affaire suivie par : Tania JARREAU
Référence : FL / DP 22
Téléphone : 01 41 14 38 29.
Courriel : tania.jarreau@mairie-meudon.fr

Meudon, le 25 Février 2025

Objet : Run & Bike Dimanche 30 Mars 2025

Messieurs,

La ville de Meudon organise la 2^{ème} édition du « **Run & Bike mixte –Ensemble pour l'égalité** » qui se déroulera dans la forêt de Meudon, **le DIMANCHE 30 MARS 2025, de 9h à 12h30.**

Aussi, l'accès des véhicules à votre stade sera difficile voire interdit de 10 h à 11 H 30. Vous trouverez en pièces jointes le tracé du parcours.

Nous sommes conscients des difficultés que cette fermeture va occasionner, et nous ferons tout notre possible pour en limiter sa durée.

Des signaleurs et agents de sécurité seront positionnés sur le parcours afin d'orienter le public.

Je serai ravie de vous accueillir à l'occasion de 2^{ème} édition du Run & Bike Mixte qui sera Familiale et Eco-responsable.

Je vous remercie de votre compréhension et je vous prie de croire, Messieurs à mes sentiments cordiaux.

Francine LUCCHINI



Maire-Adjoint Délégué aux Sports

Pj : Parcours

PARCOURS 9.5 km

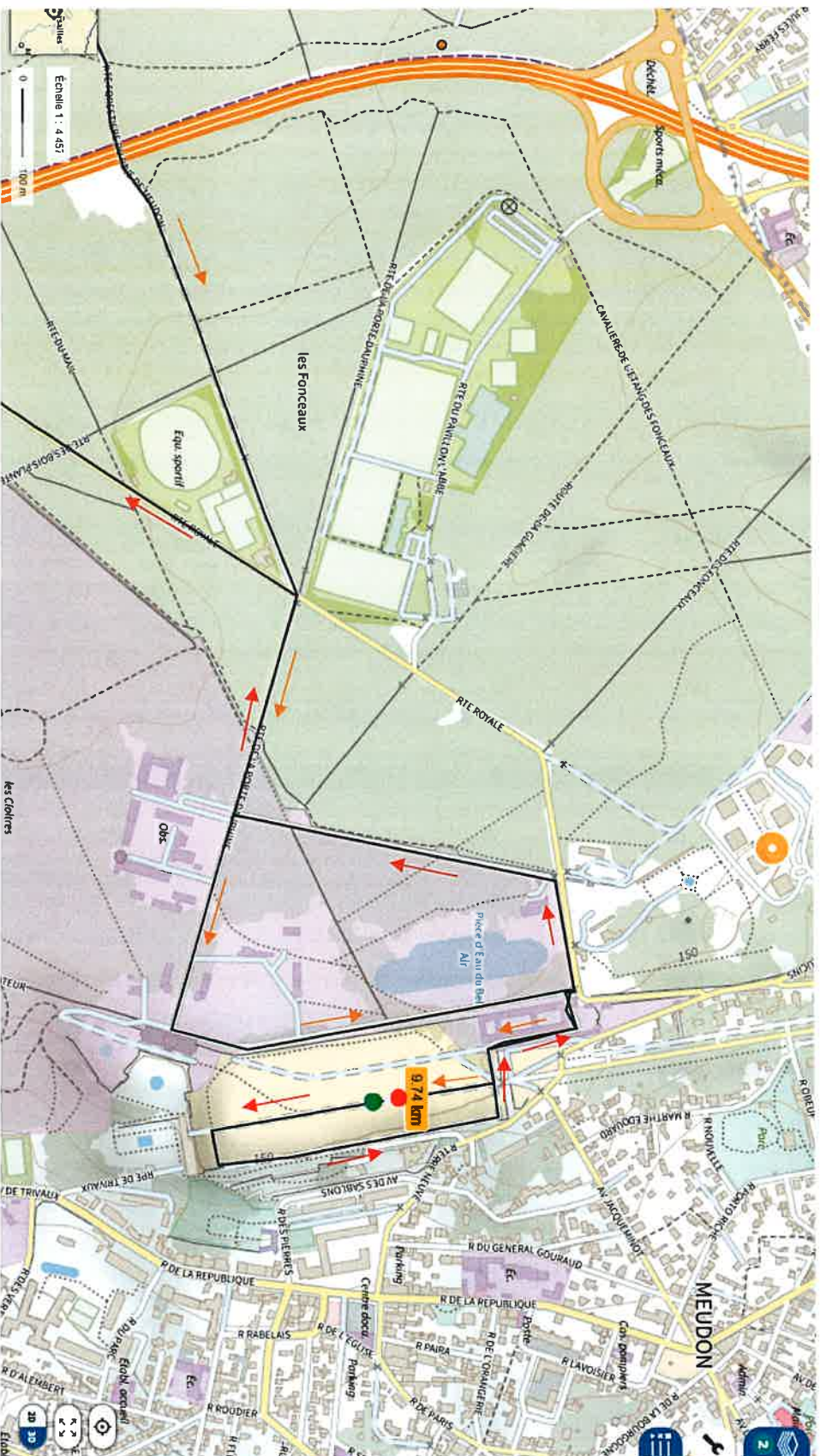

- Départ
- Arrivée
- Sens du parcours aller
- ← Sens du parcours retour

PARCOURS 9.5 km

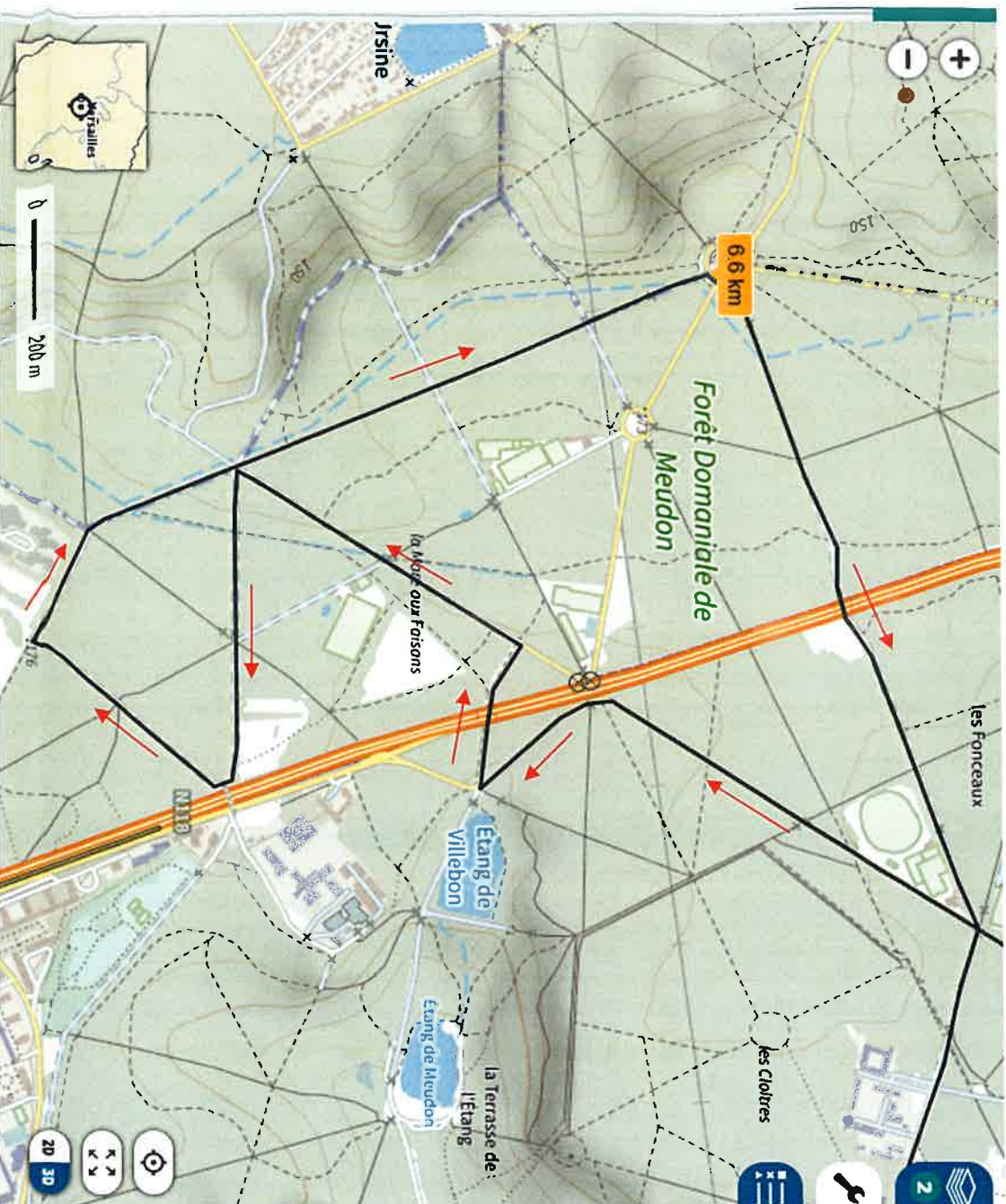

- Départ sur la terrasse de l'observatoire de Meudon
- demi-tour sur la terrasse
- Passage par l'observatoire de Meudon
- Route de la Porte Dauphine
- route forestière royale
- carrefour de la queue de l'étang
- route forestière royale
- route royale
- route du pont blanc
- chemin de Meudon
- route de la porte de verrieres
- route des 13 ponts
- Étoile du pavé de Meudon
- route forestière du Pavé de Meudon
- Route de la porte dauphine
- Entrée dans l'observatoire de Meudon
- arrivée sur la terrasse de l'observatoire de Meudon

PARCOURS 4km

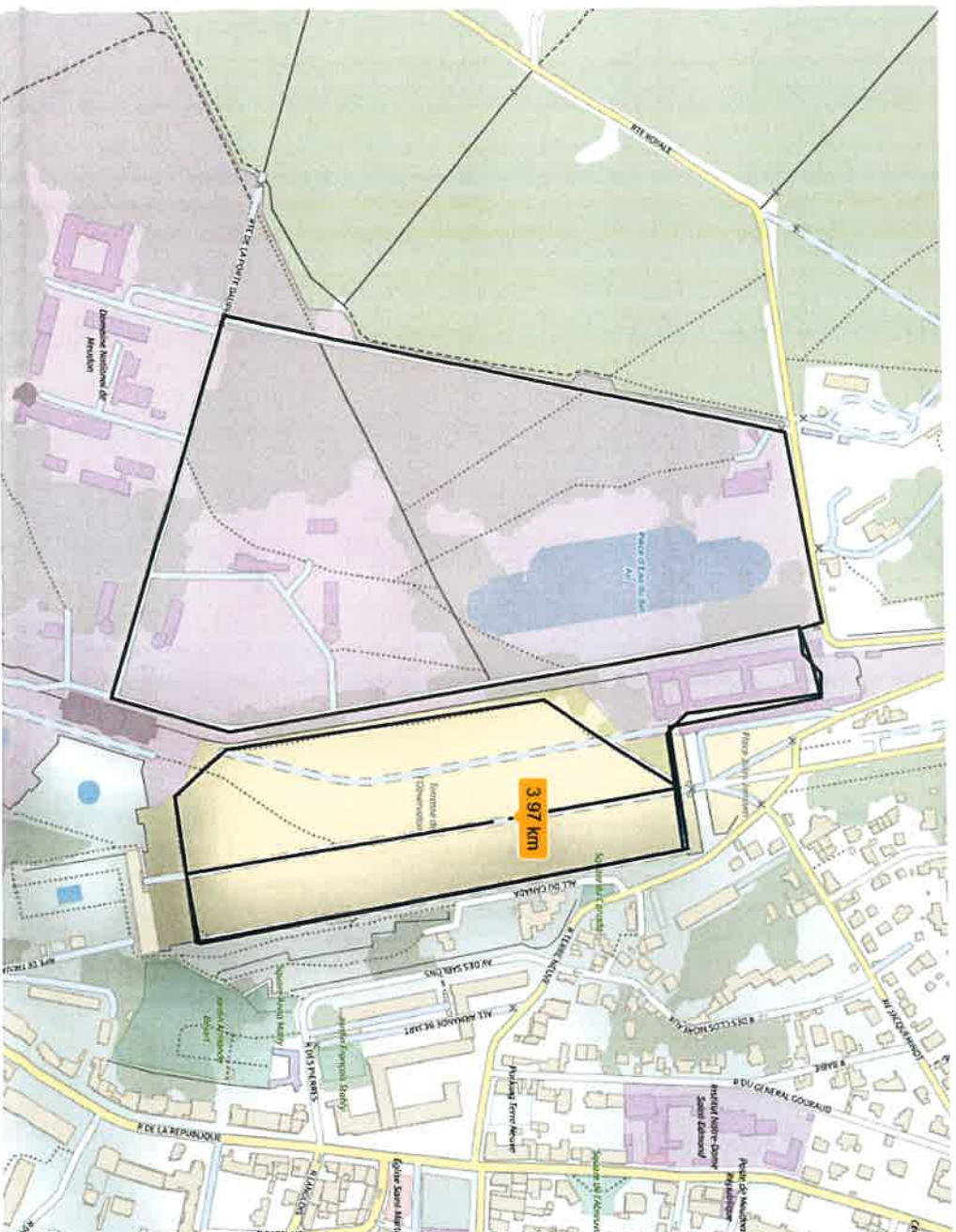

- Départ sur la terrasse de l'observatoire de Meudon
- demi-tour sur la terrasse
- Passage par l'observatoire de Meudon
- Route de la porte dauphine
- arrivée sur la terrasse de l'observatoire de Meudon en faisant une boucle complète (d'abord côté Paris puis côté Observatoire)

PARCOURS 2km

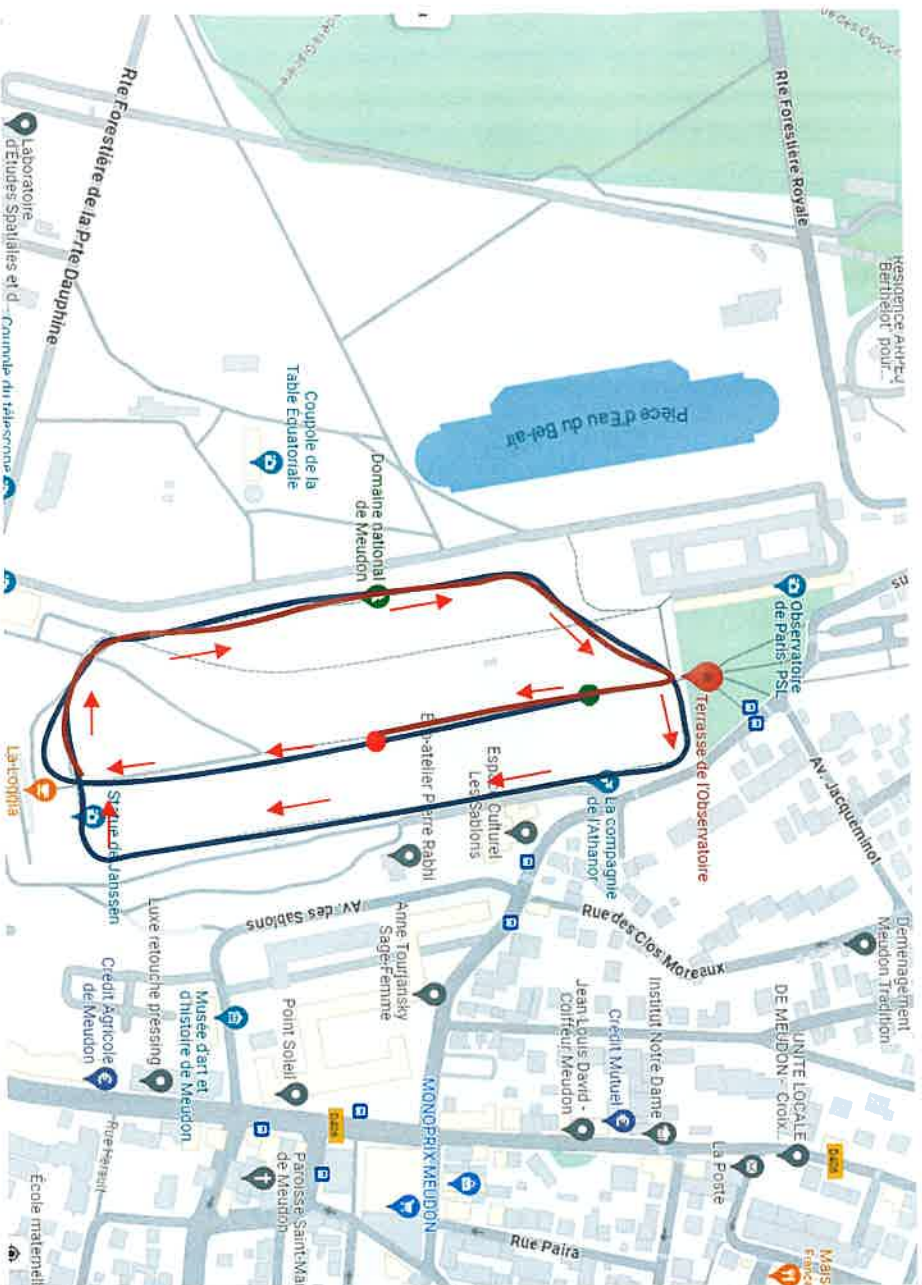

2 km

1 boucle (bleu + rouge) sur la Terrasse de l'Observatoire

- Départ
- Arrivée
- Sens du parcours
- 1ère boucle
- 2ème boucle